Nr zlecenia: 114/13/08/2025/Leasys Polska- plac Łomianki z dnia: 2025/08/13

Zleceniodawca:
Leasys Polska Sp. z o.o.
al. Wyścigowa 6
02-681 Warszawa

Rzeczoznawca:
Dawid Oderkiewicz/zatw. Pion Weryfikacyjny eRzeczoznawcy



Poglądowy Raport Stanu Technicznego

Zadanie: Ocena stanu technicznego i określenie wartości rynkowej pojazdu

DANE IDENTYFIKACYJNE POJAZDU

Dane: [O] VIII-2025

Rodzaj pojazdu:	**Samochód osobowy**	VIN:	**W F 0 P X X G C H P R R 8 4 7 8 3**
Marka:	**FORD**	Nr rejestracyjny:	**WY173YC**
Model pojazdu:	**Focus 1.5 EcoBlue MR`22 E6**	Nr Info-Ekspert:	**011-12800**
Wersja:	**ST-Line X**	Rok produkcji:	**2024**

Wskazanie drogomierza	55084 km
Data pierwszej rejestracji	2024/04/17
Data ważności badania technicznego	2027/04/17
Rodzaj nadwozia	kombi (uniwersalne) 5 drzwiowe
Dop. masa całk.	2035 kg
Jednostka napędowa	z zapłonem samoczynnym
Pojemność / Moc silnika	1499 ccm / 85kW (116KM)
Doładowanie	Turbosp. z chłodn. powietrza
Liczba cylindrów / Układ cylindrów / Liczba zaworów	4 / rzędowy / 16
Rodzaj skrzyni biegów	automatyczna
Rodzaj napędu	przedni (4x2)
Kolor powłoki lakierowej, (rodzaj lakieru)	Niebieski 2-warstwowy z efektem metalicznym

WYPOSAŻENIE STANDARDOWE

L.p.	Nazwa elementu wyposażenia	L.p.	Nazwa elementu wyposażenia
1	Asystent pasa ruchu Lane Assist	33	Relingi dachowe czarne
2	Dywaniki welurowe przód/tył	34	Roleta do bagażnika
3	FordPass Connect GSM	35	Spoiler tylny dachowy
4	Fotele przednie o sportowej stylistyce	36	System Apple Carplay/Android Auto
5	Fotele przednie regulowane manualnie w 8 kierunkach	37	System Bluetooth
6	Gniazdo 12V w bagażniku	38	System Ford MyKey

7	Immobilizer	39	System kontroli trakcji TA
8	Kamera cofania	40	System monitorowania ciśnienia powietrza w oponach TPMS
9	Kierownica 3-ramienna pokryta skórą w stylizacji ST	41	System powiadamiania ratunkowego (eCall)
10	Klimatyzacja automatyczna 2 strefowa	42	System Pre-Collision Assist -wspomagania unikania kolizji
11	Kolumna kierownicy regulowana w 2 płaszczyznach	43	System stabilizacji toru jazdy ESC
12	Komputer pokładowy	44	System ułatwiający ruszanie na wzniesieniu HSA
13	Konsola sufitowa	45	System wspomagania nagłego hamowania
14	Konsola środkowa ze schowkiem zamykanym roletą	46	System wyboru profilu jazdy
15	Kurtyny powietrzne boczne	47	Szyby przednie regulowane elektrycznie
16	Lusterka zewnętrzne podgrzewane elektrycznie	48	Szyby tylne dodatkowo przyciemniane
17	Lusterka zewnętrzne regulowane elektrycznie	49	Szyby tylne regulowane elektrycznie
18	Lusterka zewnętrzne składane elektrycznie	50	Światła do jazdy dziennej LED
19	Lusterka zewnętrzne w kolorze nadwozia	51	Światła p/mgielne przednie LED
20	Lusterka zewnętrzne z kierunkowskazami	52	Światła p/mgielne tylne
21	Lusterko wewnętrzne ściemniane automatycznie	53	Światła tylne częściowo w technologii LED
22	Ładowarka bezprzewodowa do smartfonów	54	Tapicerka materiałowa z czerwonymi elementami
23	Mocowanie ISOFIX na skrajnych siedzeniach II rzędu	55	Tarcze kół aluminiowe 17" 5 podwójnych ramion
24	Oświetlenie dodatkowe wnętrza LED	56	Usługi Ford Smart
25	Podłokietnik siedzeń tylnych składany	57	Wspomaganie układu kierowniczego elektryczne EPAS
26	Podsufitka czarna	58	Wycieraczki z czujnikiem deszczu
27	Poduszka powietrzna kierowcy	59	Wyświetlacz 12,3" cyfrowy, na tablicy zegarów, konfigurowalny
28	Poduszka powietrzna pasażera z możliwością odłączenia	60	Zamek centralny zdalnie sterowany
29	Poduszki powietrzne boczne	61	Zawieszenie sportowe
30	Przycisk rozrusznika Ford Power	62	Zderzaki w stylistyce ST
31	Reflektory automatyczne	63	Zestaw naprawczy opon
32	Reflektory Full LED		

L.p.	Nazwa pakietu / elementu pakietu wyposażenia standardowego
1	ABS + EBD - system dystrybucji siły hamowania
	ABS - system zapobiegający blokowaniu kół
	System dystrybucji siły hamowania elektroniczny EBD
2	Czujniki parkowania - przód/tył
	Czujniki parkowania - przód
	Czujniki parkowania - tył
3	Siedzenia tylne dzielone i składane 60/40
	Siedzenia tylne dzielone
	Siedzenia tylne składane
4	System kontroli trakcji ESC
	System poprawiajacy stabilność na zakretach TVC
	System kontroli trakcji TA
	System wspomagania nagłego hamowania EBA
5	System nawigacji satelitarnej z Ford SYNC 4, wyświetlacz 12,3" DAB+
	System nawigacji satelitarnej
	Sterowanie radiem w kierownicy
	Głośniki 6 szt.
	Funkcja wzywania pomocy
	Zestaw głośnomówiący "Bluetooth" z rozbudowanym sterowaniemgłosowym
	Złącze USB 2 szt.
	Mapa Europy
6	Tempomat z ogranicznikiem prędkości
	Ogranicznik prędkości
	Tempomat

WYPOSAŻENIE DODATKOWE

L.p.	Nazwa elementu wyposażenia
1	Lakier metalizowany Chrome Blue

OPIS ZAMONTOWANEGO W POJEŹDZIE OGUMIENIA

Koło	Marka, typ			Bieżnik [mm]
Przednie lewe:	*GOODYEAR 215/50	R17	VECTOR 4SEASONS	5,1
Przednie prawe:	*GOODYEAR 215/50	R17	VECTOR 4SEASONS	4,6
Tylne lewe:	*GOODYEAR 215/50	R17	VECTOR 4SEASONS	7,4
Tylne prawe:	*GOODYEAR 215/50	R17	VECTOR 4SEASONS	6,3

KOREKTY WARTOŚCI POJAZDU

KOREKTA ZA PIERWSZĄ REJESTRACJĘ	(-)
KOREKTA ZA WYPOSAŻENIE	(+)
KOREKTA ZA PRZEBIEG	(-)
KOREKTY RÓŻNE:	
Stan utrzymania i dbałość o pojazd	(-)
Zadana szacunkowa korekta z tytułu wcześniejszych napraw	(-)
KOREKTY RÓŻNE RAZEM	(-)
KOREKTA ZA OGUMIENIE	(+)

UWAGI RZECZOZNAWCY DOTYCZĄCE WYCENY

Dokonano sprawdzenia historii pojazdu w bazie CEPiK.

Nie weryfikowano gwarancji, statusu pakietów serwisowych i kompletności w zakresie osprzętu dodatkowego, z którym przedmiot był zamówiony. Nie udostępniono specyfikacji wyposażenia fabrycznego wycenianego pojazdu.

Moc silnika: 84 kW

Mając na uwadze powyższe wyposażenie zostało ustalone na podstawie oględzin z natury. Aby ustalić specyfikacje fabryczna wyposażenia należy zwrócić się do dealera. Nie można wykluczyć, że mogą występować różnice w wyposażeniu.

OPIS STANU TECHNICZNEGO ZESPOŁÓW POJAZDU

NADWOZIE - Szkielet i poszycia zewnętrzne

L.p.	Nazwa elementu	L / P	Rodzaj uszkodzenia	Opis	Fot. nr
1	Drzwi boczne przednie	L	Zarysowania powłoki lakierowej, odpryski		
2	Drzwi boczne tylne	L	Zarysowania powłoki lakierowej		
3	Próg	L	Odpryski powłoki lakierowej		
4	Błotnik tylny	L	Zarysowania powłoki lakierowej, wgniecenia		

Pojazd w trakcie oględzin zabrudzony, możliwość wykrycia dodatkowych uszkodzeń po umyciu.
Na pozostałych elementach oblachowania bryły nadwozia stwierdzono również typowe dla jego okresu eksploatacji uszkodzenia powłoki lakierowej (zarysowania, odpryski, itp.).
Szczegółowy stan pojazdu zobrazowany w dokumentacji zdjęciowej.

NADWOZIE – Opis powłoki lakierowej

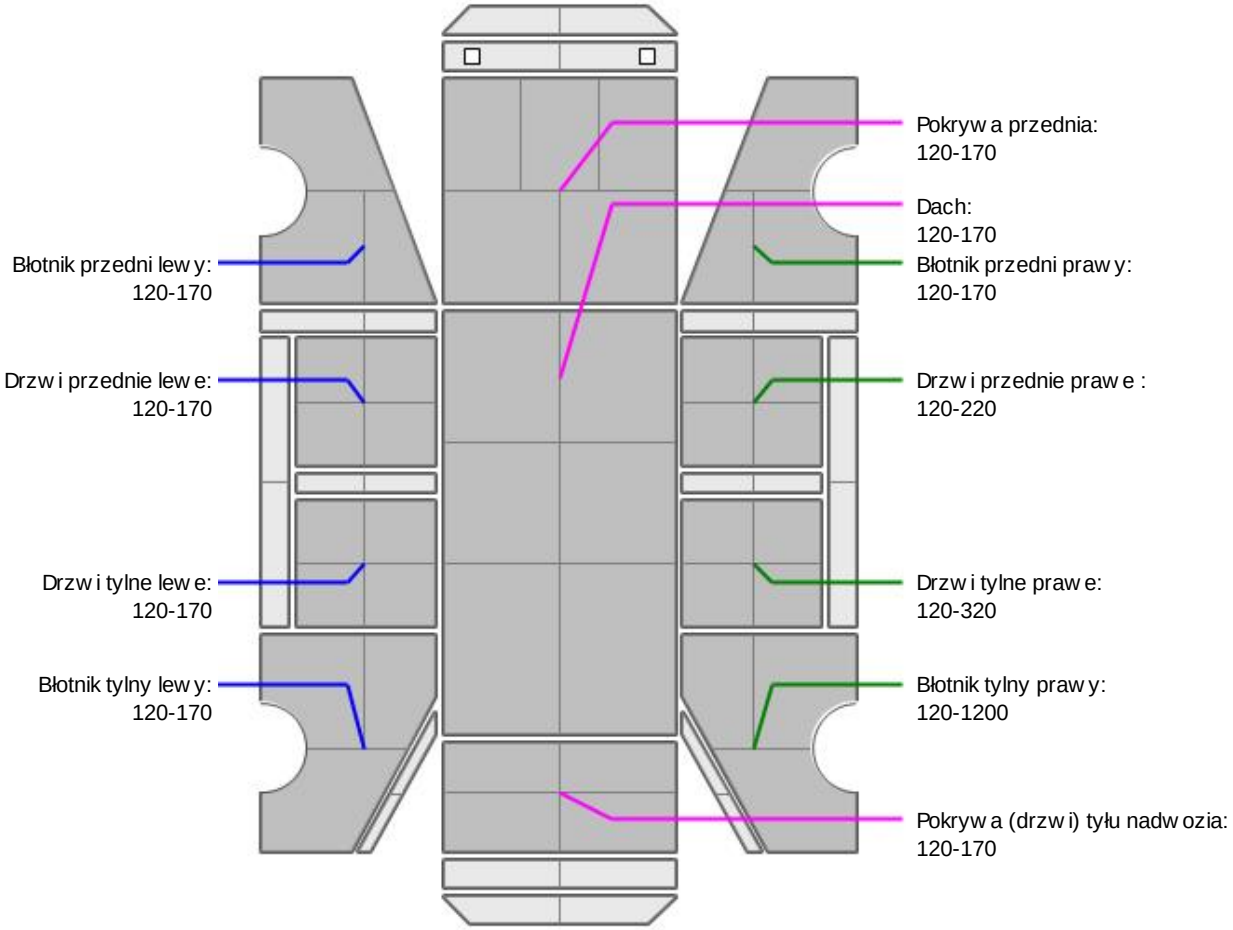

L.p.	Nazwa elementu	L / P	Grubość powłoki [µm]	Opis
1	Pokrywa przednia		120-170	
2	Dach		120-170	
3	Błotnik przedni	L	120-170	
4	Drzwi przednie	L	120-170	
5	Drzwi tylne	L	120-170	
6	Błotnik tylny	L	120-170	
7	Błotnik przedni	P	120-170	
8	Drzwi przednie	P	120-220	
9	Drzwi tylne	P	120-320	
10	Błotnik tylny	P	120-1200	
11	Pokrywa (drzwi) tyłu nadwozia		120-170	

Podane przedziały grubości powłoki lakierowej, dotyczą punktów pomiarowych. Nie mogą być traktowane jako gwarancja, że grubość powłoki lakierowej w innych punktach nie wykracza poza te przedziały. Pomiar powłoki lakierowej został wykonany urządzeniem będącym w posiadaniu rzeczoznawcy. Pomiar wykonany innym przyrządem może się różnić.

NADWOZIE – Wyposażenie zewnętrzne

L.p.	Nazwa elementu	L / P	Rodzaj uszkodzenia	Opis	Fot. nr
1	Zderzak tylny		Zarysowany		
2	Klamka zewnętrzna drzwi bocznych przednich	P	Zarysowana		
3	Klamka zewnętrzna drzwi bocznych tylnych	P	Zarysowana		

NADWOZIE – Wyposażenie wewnętrzne

L.p.	Nazwa elementu	L / P	Rodzaj uszkodzenia	Opis	Fot. nr
1	Fotel przedni kpl.	P	Zabrudzony		
2	Poszycie tapicerskie drzwi bocznych przednich	L	Zabrudzone		
3	Poszycie tapicerskie drzwi tyłu nadwozia		Zabrudzone, zarysowania		
4	Poszycie słupka środkowego		Niespasowane mocowanie		
5	Przestrzeń ładunkowa		Zarysowania, zabrudzenia		

Wnętrze pojazdu nosi typowe dla jego okresu eksploatacji zabrudzenia oraz zużycie wszystkich elementów

JAZDA KONTROLNA

1	Głośność pracy silnika	BEZ UWAG
2	Praca układu kierowniczego	BEZ UWAG
3	Głośność (stuki) zawieszenia	BEZ UWAG
4	Zmiana biegów, działanie sprzęgła	BEZ UWAG
5	Skuteczność hamulca zasadniczego	BEZ UWAG
6	Skuteczność hamulca pomocniczego	BEZ UWAG

Próba ruchowa przeprowadzona na niewielkim dystansie, na zimnym silniku, w warunkach parkingowych, z prędkością do 15 km/h.

Zestaw wskaźników wyświetla kontrolkę ciśnienia opon - konieczna weryfikacja serwisowa.

DOKUMENTY I KOMPLETACJA POJAZDU

1	Kluczyki (ilość sztuk)	Okazano 2szt.
2	Dowód rejestracyjny	Okazano skan dokumentu
3	Instrukcja obsługi	TAK
4	Gaśnica	TAK

POZOSTAŁE INFORMACJE

1 Pochodzenie pojazdu

Krajowy

2 Badanie poprawności numerów identyfikacyjnych

Numer VIN wybity na karoserii oraz numer VIN tabliczki znamionowej zgodny z DR.

3 Weryfikacja odczytanego stanu drogomierza

Odczytany z licznika.

Zastrzeżenia ograniczające opinię.

ü Zawarte w niniejszej Ocenie/Raporcie informacje (w tym dotyczące wyposażenia) służą jedynieogólnym celom informacyjnym. Ocena/Raport nie może być zatem traktowana jako oferta wrozumieniu przepisów Kodeksu Cywilnego oraz opisu towaru ani zapewnienia w rozumieniu art. 4Ustawy z dnia 27 lipca 2002 roku o szczególnych warunkach sprzedaży konsumenckiej.

ü Ocena/Raport została sporządzone w celu ustalenia istnienia albo nieistnienia uszkodzeń nieakceptowalnych po zakończeniu umowy korzystania z samochodu lub innych okoliczności uzgodnionych w zleceniu. Ocena/Raport nie obejmuje typowych uszkodzeń wynikających z eksploatacji samochodu oraz jego standardowego zużycia.

ü Jeśli chcesz traktować ten dokument jako źródło wiedzy o samochodzie przy jego zakupie, czynisz to na własną odpowiedzialność. eRzeczoznawcy sp.j. nie ponosi odpowiedzialności za takie użycie tej Oceny/Raportu

ü Niniejsza wycena służy wyłącznie do oszacowania wartości rynkowej przedmiotu wyceny i nie może byćwykorzystywana do żadnego innego celu, niż wymieniony powyżej. W szczególności wycena nie może stanowićpodstawy do oceny cech i stanu wycenianego obiektu przy jego zakupie.

ü Rzeczoznawca nie bierze na siebie odpowiedzialności za wady ukryte (prawne i fizyczne) oraz ewentualne skutki wynikające z dalszego użytkowania przedmiotu wyceny, a także za skutki wykorzystania samej wyceny.

ü Powyższa wycena nie jest ekspertyzą stanu technicznego przedmiotu wyceny i za taką nie może być uznawana, w szczególności nie może być traktowana jako gwarancja sprzedaży przedmiotu wyceny za oszacowaną wartość.

ü Wycenę przeprowadzono w oparciu o dostarczoną dokumentację oraz badanie organoleptyczne wycenianego obiektu. Nie prowadzono badań diagnostycznych oraz weryfikacji warsztatowej przedmiotu wyceny.

ü Nie stwierdzono dodatkowych niesprawności i/lub uszkodzeń i/lub braków w zakresie możliwym do ustalenia w warunkach oględzin tj. bez: dostępu do spodu pojazdu, specjalistycznego sprzętu diagnostycznego, jazdy próbnej wykonanej w warunkach drogowych z obciążeniem.

ü Rzeczoznawca podczas oględzin poza warsztatem nie jest w stanie stwierdzić wypadkowej przeszłości pojazdu. W przypadku podwyższonych wartości pomiarów powłoki lakierowej, konieczna jest ekspertyza w warunkach warsztatowych.

ü Rok produkcji pojazdu - nie weryfikowano. Przyjęto w oparciu o dane przekazane przez Zleceniodawcę.

ü Niniejsza wycena nie może być publikowana w całości w jakimkolwiek dokumencie bez zgody wykonawców i bez uzgodnienia z nimi formy i treści takiej publikacji. Zakaz publikacji nie dotyczy posługiwania się wyceną w umowach cywilno-prawnych zawieranych przez zleceniodawcę i dotyczących przedmiotu

ü Przed odbiorem pojazdu, kupujący zobowiązany jest do konfrontacji rzeczywistego stanu z informacjami zawartymi w wycenie. Odbiór przedmiotu jest równoznaczny ze zrzeczeniem się wszelkich roszczeń, co do stanu technicznego.

ü Nie badano poprawności i/lub budowy numerów identyfikacyjnych/seryjnych obiektu oraz nie weryfikowano prawdziwości danych obiektu.

ü Niniejsza wycena nie może być traktowana jako gwarancja sprzedaży przedmiotu wyceny za oszacowaną wartość.

ü W przypadku ujawnienia dodatkowych informacji dotyczących przedmiotowego pojazdu, niedostępnych w czasie wykonywania niniejszej opinii, zaprezentowane stanowisko może ulec zmianie.

ü W opinii założono, że nie wykryto żadnych faktów, które mogłyby istotnie wpływać na wartość wycenionego pojazdu, jeśli w opisie pojazdu nie widnieje inaczej.

ü Rzeczoznawca nie ponosi odpowiedzialności za ewentualne błędy wynikające z przedstawionych informacji otrzymanych od użytkownika/sprzedawcy/zamawiającego wycenę, jeśli brak podstaw do kwestionowania ich zgodności ze stanem rzeczywistym lub też ustalenie stanu rzeczywistego przez rzeczoznawcę było niemożliwe lub znacznie utrudnione.

ü Wyposażenie standardowe wg. Info - Ekspert/Eurotax. Rzeczoznawca nie ponosi odpowiedzialności za ewentualne błędy programu.Opis stanu technicznego pojazdu jest ważny na dzień oględzin. Rzeczoznawca nie bierze odpowiedzialności za zmiany stanu pojazdu wynikające z dalszej eksploatacji lub postoju (np. uszkodzenie akumulatora, powiększenie lub powstanie ognisk korozji, uszkodzenie układu hamulcowego, itp.)

ü Jeżeli elementy jednostki napędowej, układu przeniesienia napędu itp., są rozmontowane, rzeczoznawca nie weryfikuje kompletności poszczególnych układów. Możliwość wystąpienia braków w kompletacji (np. ze względu na wykorzystanie unieruchomionego pojazdu jako „dawcy części".

ü Nie weryfikowano odczytanego stanu drogomierza z zapisami w urządzeniach elektronicznych pojazdu.

ü Nie weryfikowano gwarancji, statusu pakietów serwisowych i kompletności w zakresie osprzętu dodatkowego, z którym przedmiot był zamówiony.

ü Ustalenie wszystkich uszkodzeń, wad i braków w ukompletowaniu pojazdu nie jest możliwe w warunkach parkingowych, konieczna weryfikacja w warunkach warsztatowych. Warunki w jakich przeprowadzono oględziny pojazdu uniemożliwiają dokładne określenie jego sprawności oraz kompletności.

ü Nie udostępniono specyfikacji wyposażenia fabrycznego wycenianego pojazdu. Mając na uwadze powyższe wyposażenie zostało ustalone na podstawie oględzin z natury. Aby ustalić specyfikacje fabryczna wyposażenia należy zwrócić się do dealera. Nie można wykluczyć, że mogą występować różnice w wyposażeniu.

Dokument wystawiony elektronicznie, ważny bez podpisu

DOKUMENTACJA FOTOGRAFICZNA



Fot. nr 1



Fot. nr 2



Fot. nr 3



Fot. nr 4



Fot. nr 5



Fot. nr 6



Fot. nr 7



Fot. nr 8



Fot. nr 9



Fot. nr 10



Fot. nr 11



Fot. nr 12



Fot. nr 13



Fot. nr 14



Fot. nr 15



Fot. nr 16

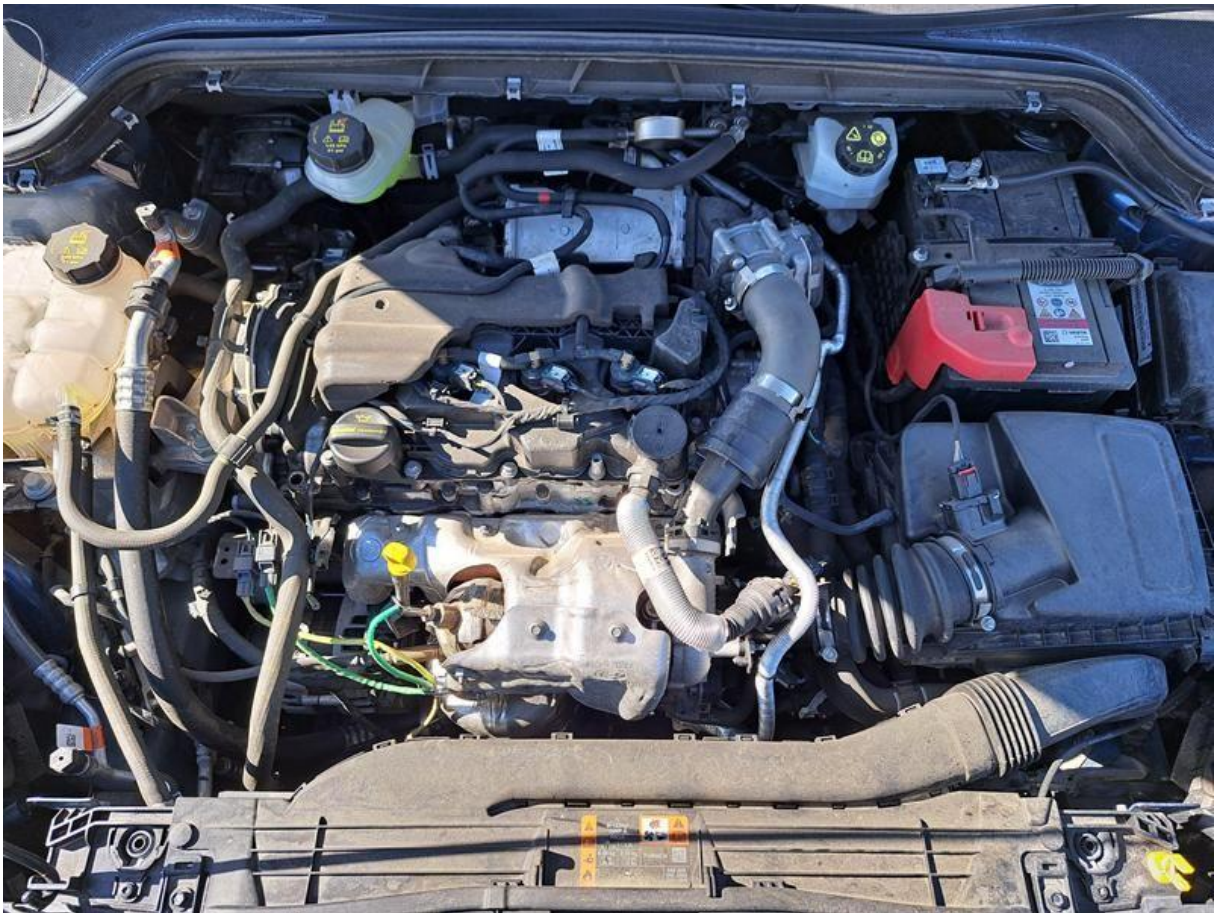

Fot. nr 17



Fot. nr 18



Fot. nr 19



Fot. nr 20



Fot. nr 21



Fot. nr 22



Fot. nr 23



Fot. nr 24



Fot. nr 25

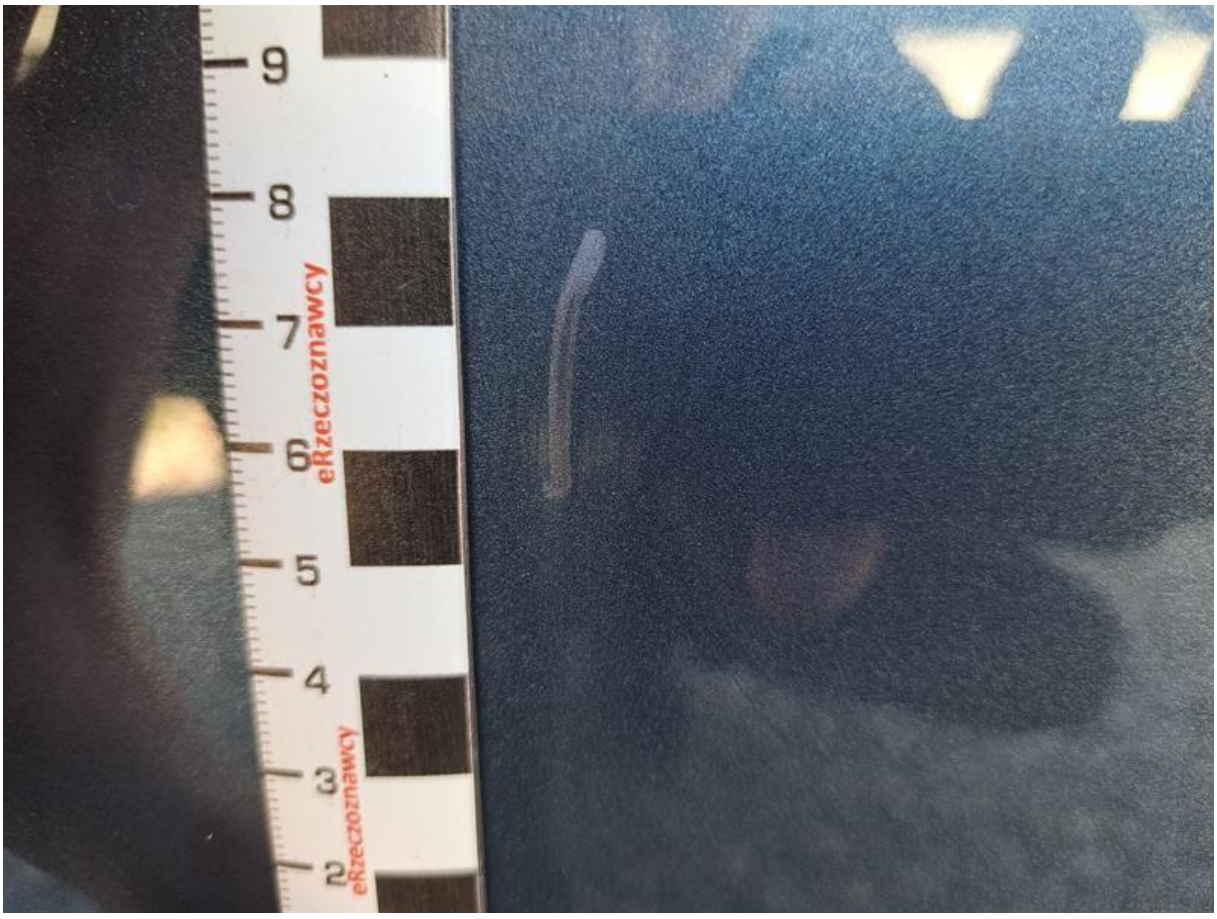

Fot. nr 26



Fot. nr 27



Fot. nr 28



Fot. nr 29

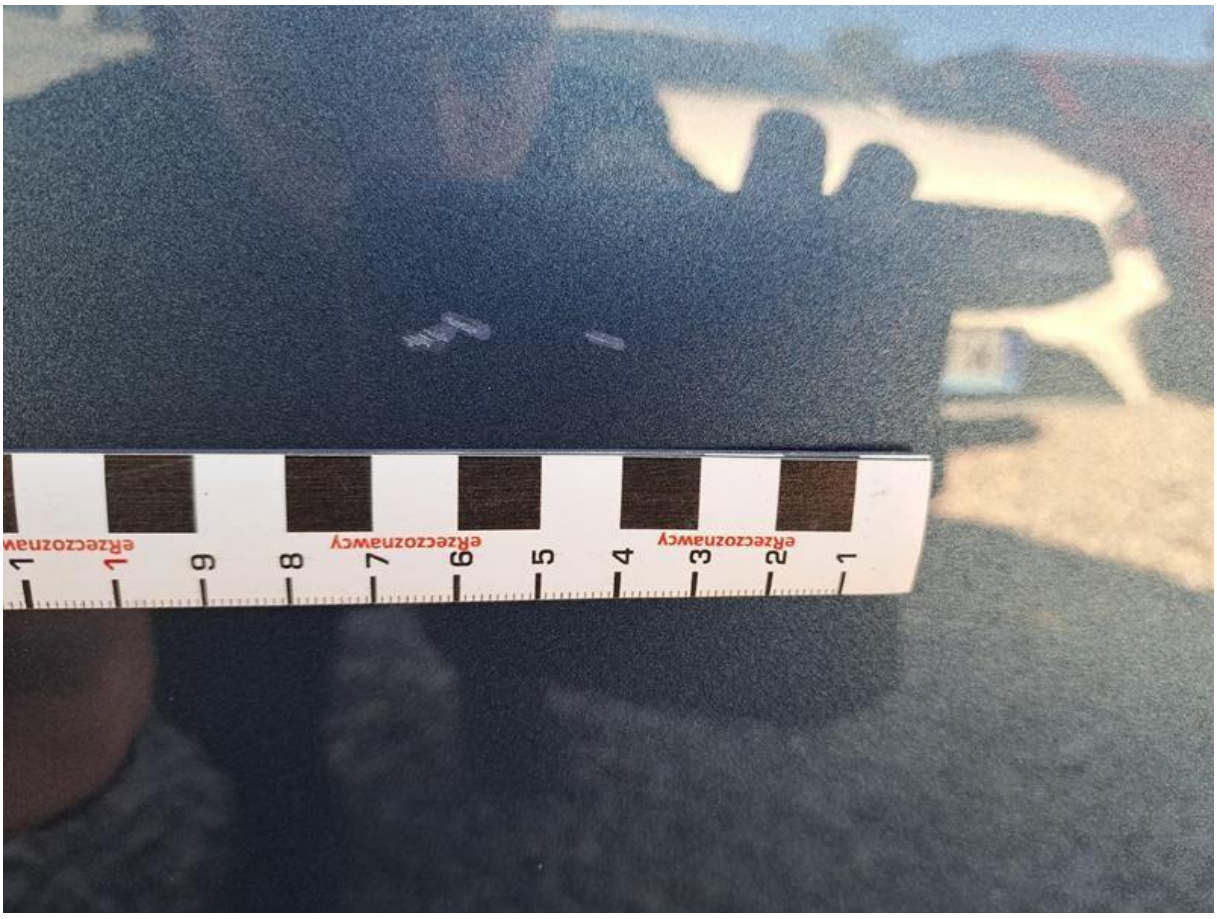

Fot. nr 30



Fot. nr 31



Fot. nr 32



Fot. nr 33

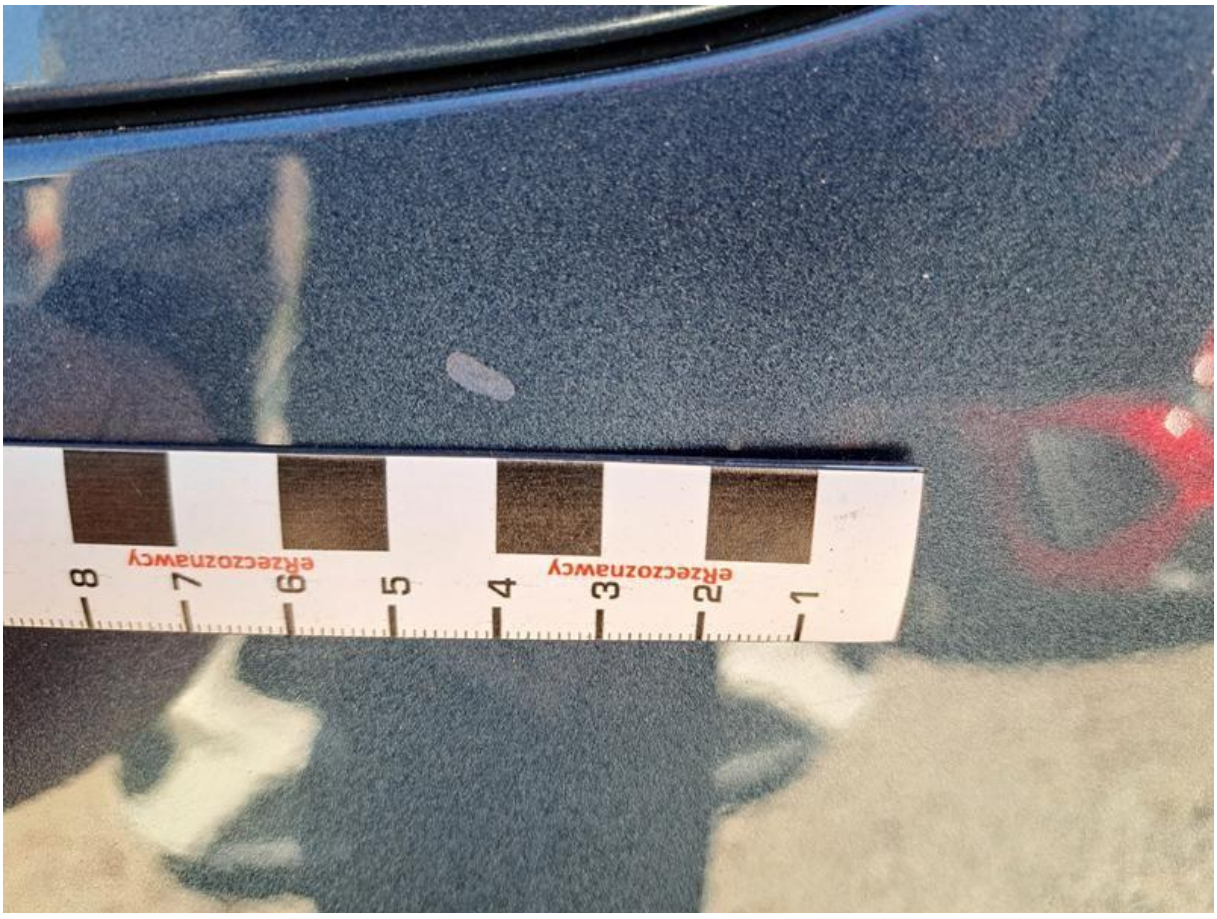

Fot. nr 34



Fot. nr 35



Fot. nr 36



Fot. nr 37



Fot. nr 38



Fot. nr 39



Fot. nr 40



Fot. nr 41



Fot. nr 42



Fot. nr 43



Fot. nr 44



Fot. nr 45



Fot. nr 46



Fot. nr 47



Fot. nr 48



Fot. nr 49



Fot. nr 50



Fot. nr 51



Fot. nr 52



Fot. nr 53



Fot. nr 54



Fot. nr 55



Fot. nr 56

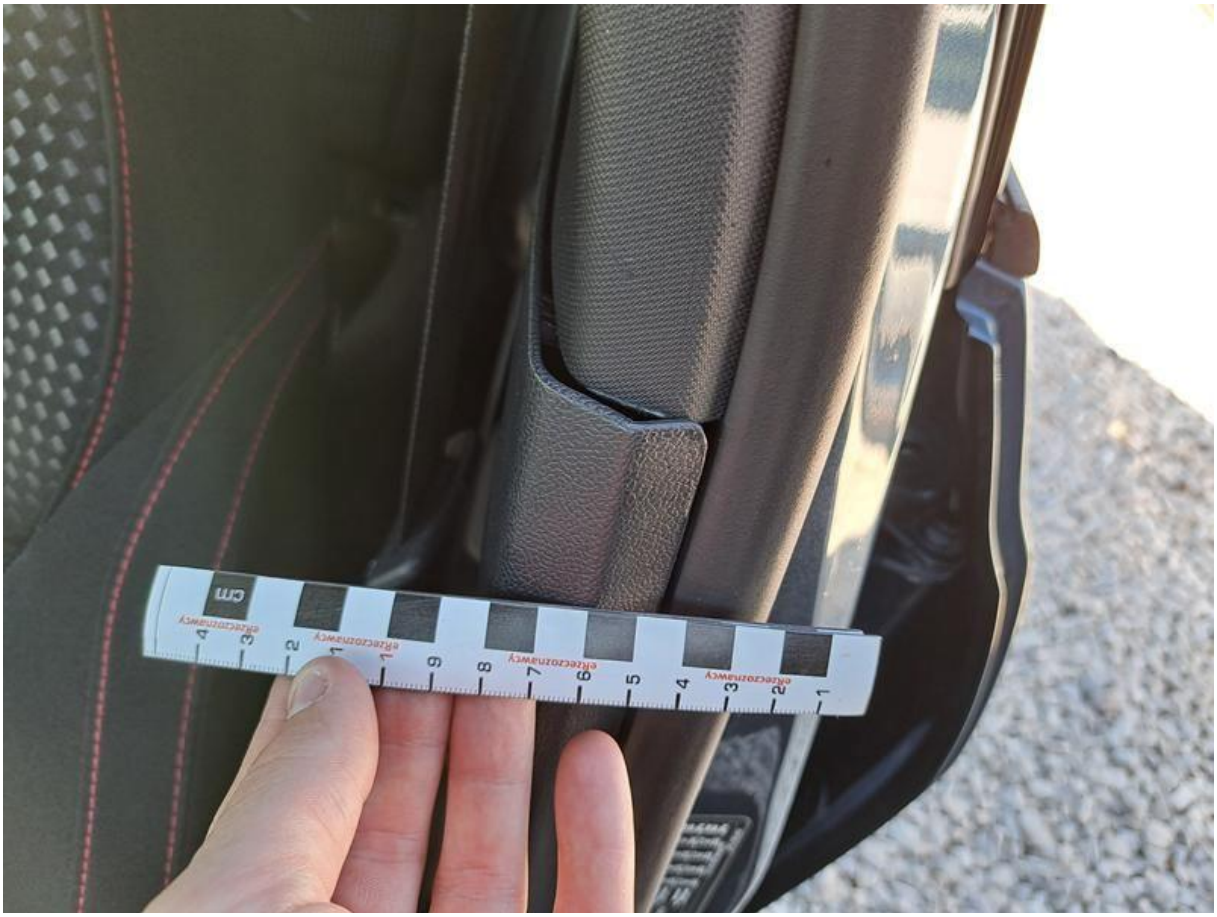

Fot. nr 57



Fot. nr 58



Fot. nr 59



Fot. nr 60



Fot. nr 61



Fot. nr 62



Fot. nr 63



Fot. nr 64



Fot. nr 65



Fot. nr 66



Fot. nr 67



Fot. nr 68



Fot. nr 69



Fot. nr 70



Fot. nr 71



Fot. nr 72



Fot. nr 73



Fot. nr 74



Fot. nr 75



Fot. nr 76



Fot. nr 77



Fot. nr 78



Fot. nr 79



Fot. nr 80



Fot. nr 81



Fot. nr 82



Fot. nr 83



Fot. nr 84



Fot. nr 85



Fot. nr 86

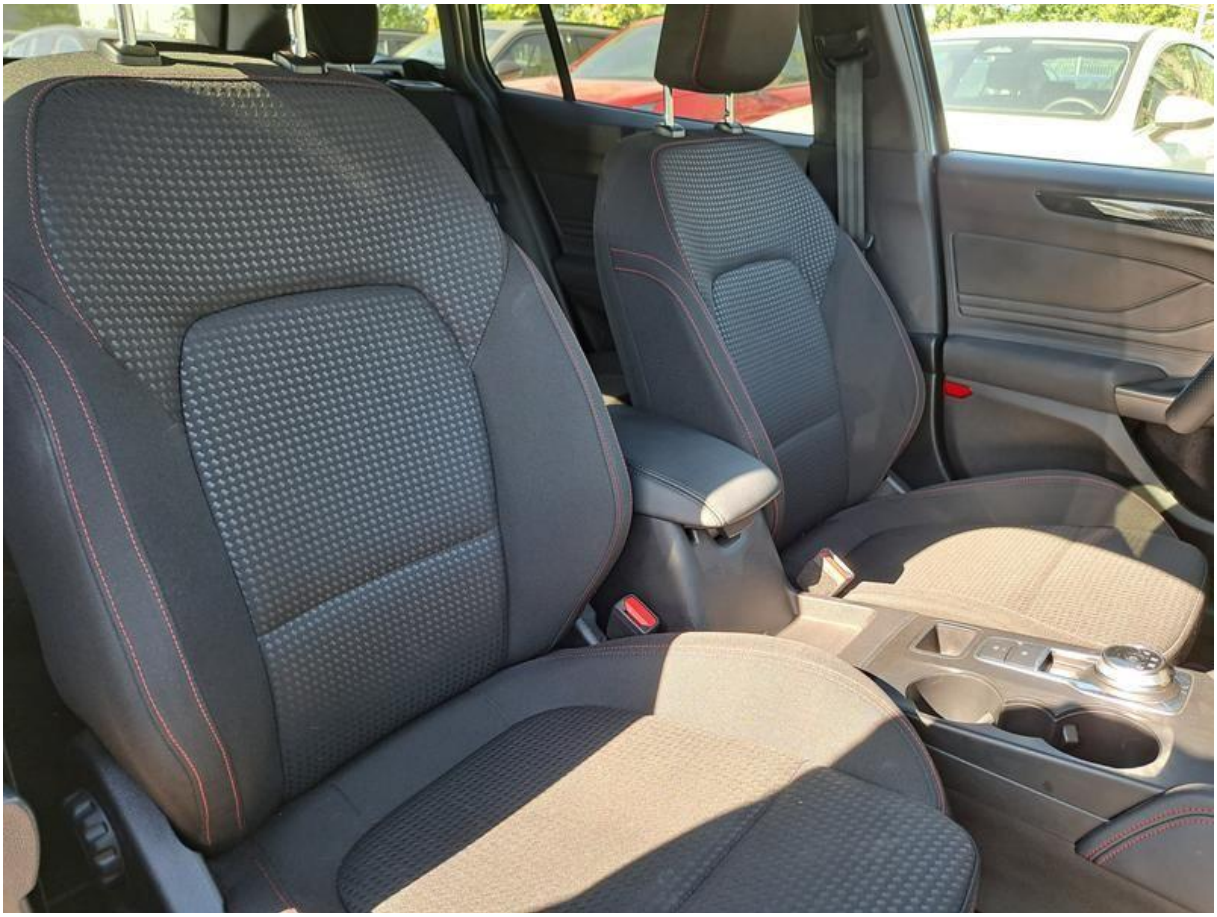

Fot. nr 87



Fot. nr 88



Fot. nr 89



Fot. nr 90



Fot. nr 91

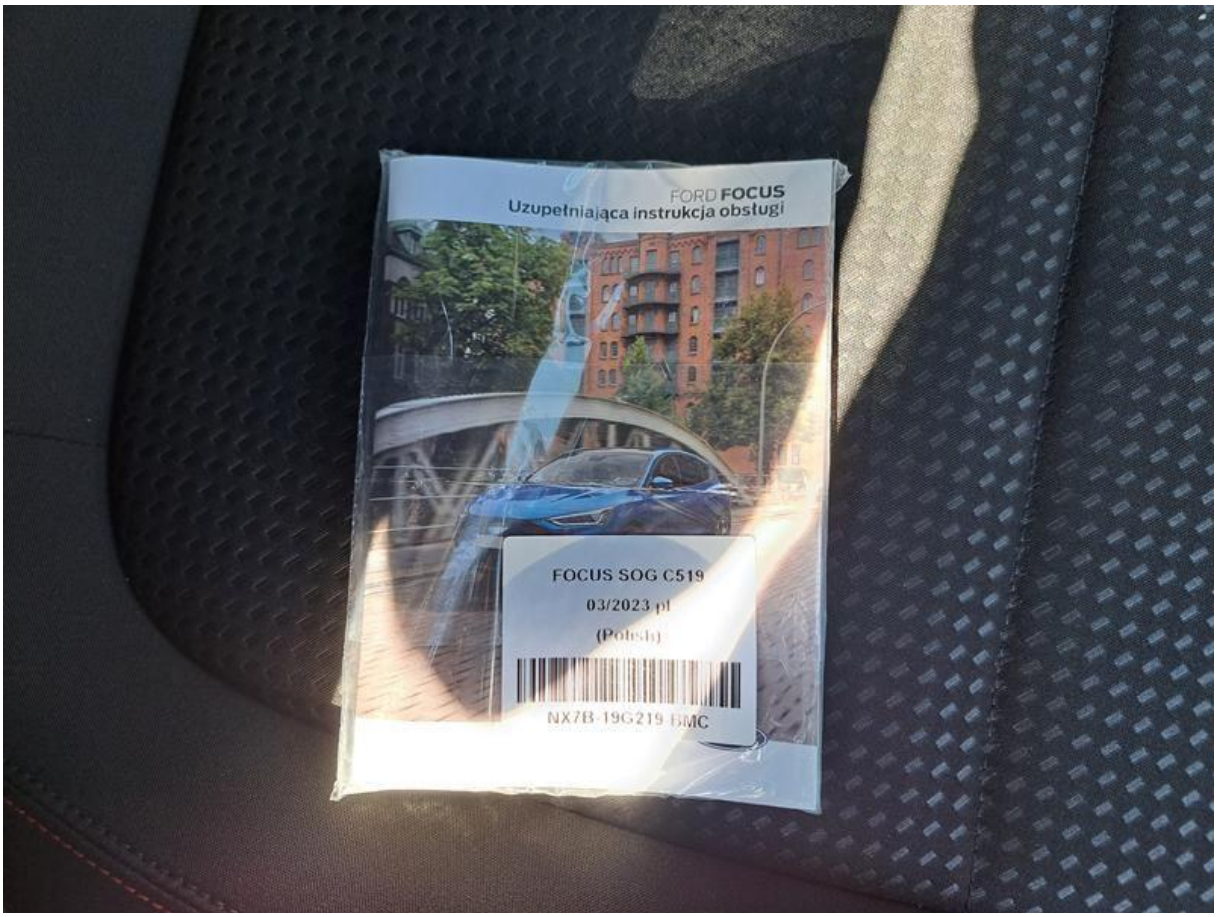

Fot. nr 92



Fot. nr 93



Fot. nr 94

Dokument wystawiony elektronicznie, ważny bez podpisu